

Menerap norma-norma baharu

ADAKAH NORMA-NORMA INI SEBAHAGIAN DARIPADA AMALAN DI UNIVERSITI SAYA?

Etika adalah relevan di sepanjang perjalanan penyelidikan, dan seterusnya – dari buah fikiran menjadi warisan. Dasar dan amalan perlu menggambarkan perkara ini.

Dalam penyelidikan yang kompleks perkara mungkin menyimpang dari rancangan awal. Oleh itu, proses kelulusan etika kami harus berulang - bukan proses kelulusan sekali sahaja tanpa tindakan susulan.

ADAKAH NORMA INI BENAR-BENAR BAHARU?

Dari segi sejarah, norma-norma ini belum dicerminkan secara mantap dalam cara penyelidikan global dirangka dan disokong dalam institusi akademik, terutamanya yang dioperasi dengan rangka kerja 'Barat'. Diberikan keutamaan yang diberikan ke atas hubungan, saling berkaitan, konteks dan akauntabiliti, kemungkinan norma-norma ini akan terasa tidak asing bagi pelbagai masyarakat dan peserta yang diundang untuk memberikan sumbangan dalam penyelidikan global.

Para penyelidik digalakkan untuk bersuara ketika berhadapan dengan cabaran-cabaran etika dan untuk menjangkau dan mendapatkan sokongan dari rakan-rakan sebaya dalam kalangan warga akademik global.

Kita harus menjangkakan pelaporan perubahan dan cabaran dalam penyelidikan dan secara aktif menyokong pencarian penyelesaian.

Etika adalah bersifat kontekstual serta terikat dengan peraturan dan perundangan.. Proses penerapan etika yang mantap adalah proses yang menyoroti isu-isu kontekstual dan konflik peraturan yang berpotensi.

Proses-proses etika yang mantap harus mempunyai komponen kelulusan dan sokongan

Akauntabiliti untuk projek-projek yang rumit harus merangkumi:

- Kajian bebas untuk semua projek (tidak ditandatangani oleh PI atau penyelia)
- Sebuah proses untuk melaporkan, dan berkongsi, cabaran yang dihadapi dan penyelesaian yang dicapai (untuk mempertingkatkan akauntabiliti dan untuk mempromosikan budaya belajar)

Sokongan boleh merangkumi akses kepada rakan penyelidik sebaya sokongan atau kumpulan rujukan - iaitu badan/individu yang bukan membuat keputusan untuk memberikan sokongan etika kolejial kepada penyelidik dan rakan kongsi global.

Mendayakan penyelesaian beretika dalam penyelidikan cabaran-cabaran global

Penyelesaian beretika:

- direka untuk mendorong kesetaraan sosial dan komuniti lestari yang maju
- boleh didapati di banyak tempat
- dibina berdasarkan nilai kemanusiaan dan komuniti bersama
- mengambil kira keseluruhan perjalanan penyelidikan, termasuk warisan penyelidikan
- harus selaras dengan prinsip-prinsip penting dan peraturan yang relevan
- didayakan melalui kerjasama, amalan reflektif dan keterbukaan terhadap inovasi
- menyedari kesan perbezaan kuasa terhadap agenda, proses dan pelaporan penyelidikan
- disokong oleh proses-proses institusi dan sokongan berterusan
- mungkin menghendaki kita (dan rakan penyelidik kita) bersedia untuk 'menempuh jalan yang jauh'.

Etika-etika dalam penyelidikan cabaran global tidak:

- mengamalkan dan mengikuti proses standard atau prosedur yang kaku
- Suatu tindakan 'tunggai' (cth. melengkapkan borang atau proses kelulusan)
- didorong terutamanya oleh keputusan pembiayaan atau agenda politik
- dijalankan secara berasingan dari komuniti yang terlibat atau dikenakan ke atas kumpulan.

PENULIS-PENULIS KONTAK:

Dr. Clara Calia & Professor Liz Grant, University of Edinburgh, UK

Professor Corinne Reid, Victoria University, Australia

Dr. Cristobal Guerra, Universidad Santo Tomás, Chile
E-MAIL: ethicalglobalresearch@ed.ac.uk

Projek Penyelidikan Global Beretika di The University of Edinburgh dimulakan oleh pasukan penyelidikan FLOURISH (termasuklah ahli-ahli di Universiti Victoria, Melbourne, dan di Malawi) dengan kerjasama Akademi Kesihatan Global, Akademi Pertanian dan Keselamatan Makanan Global, dan Sekolah Kesihatan dalam Sains Sosial, secara bekerjasama rapat dengan Pejabat Sokongan Penyelidikan. Sumber ini telah adalah hasil berkat sokongan yang tinggi dari GCRF SFC ODA Global Challenges - Skim Pembiayaan Dalam-dalam di University of Edinburgh.

Diterbitkan di bawah lesen Creative Commons CC-BY-SA. © University of Edinburgh 2019



Sebuah panduan untuk para penyelidik, pengamal dan lain-lain yang memberdayakan penyelidikan dalam persekitaran yang rumit, berpendapatan rendah atau mudah terjejas

* Gambar ini diambil dari templat presentermedia

Penyelidikan yang Beretika Perjalanan Penyelidikan

Apakah yang akan membolehkan tindakan etika yang berterusan dalam penyelidikan global?

Projek penyelidikan global menyampaikan pelbagai cabaran yang unik. Ia bergantung pada pengembangan kerjasama antara disiplin dan silang budaya yang berjaya, termasuklah yang mempunyai kumpulan pihak berkepentingan yang mungkin rentan atau terpinggir.

Melakukan Penyelidikan Global Beretika Bersama-sama

Projek ini wujud untuk mengukuhkan cara kita memimpin, menyokong dan membolehkan tindakan etika dalam penyelidikan global. Projek ini mempromosikan pendekatan berasaskan etika yang berasaskan nilai, memberi tumpuan pada penyelesaian dan pendekatan larangan dengan etika. Ini bertujuan untuk menerangi dan menangani masalah-masalah yang ada dan yang muncul dalam landskap jangkaan yang pantas berubah dari segi pelaksanaan penyelidikan secara beretika. Dengan bekerjasama dengan rangkaian global, kami mengenal pasti isu dan penyelesaian utama untuk mengembangkan alat-alat praktikal dan panduan untuk menyokong orang-orang yang terlibat dalam penyelidikan cabaran global.

Satu dokumen hidup yang dibentuk oleh masyarakat akademik global

Lebih daripada 200 penyelidik, pengamal dan lain-lain yang terlibat dalam penyelidikan global menyumbang kepada panduan ini melalui siri acara meja bulat di University of Edinburgh dan acara maklum balas di 16 negara. Ini termasuk perwakilan dari lebih 30 negara, lebih daripada 60 disiplin di 45 universiti dan 11 institusi lain. Perbualan yang kaya dan intensif ini memberi inspirasi dan membentuk pengembangan sumber ini.

Penyelidikan memberi kesan kepada kehidupan. Penyelidikan global beretika adalah berempati dan mempunyai akauntabiliti setimpal.

Cabaran etika selalunya tidak jelas dan mencari jalan penyelesaian adalah mencabar. Perkongsian dapat diperkukuhkan apabila kerja ini dilakukan bersama.

Selalunya terdapat lebih daripada satu penyelesaian etika untuk masalah yang sama. Kadang kala persoalannya adalah memilih 'pilihan yang paling beretika, walaupun, tidak sempurna, buat masa ini'.

Kedua-dua cabaran dan penyelesaian wujud dalam interaksi yang dinamik - apa yang berkesan sekarang mungkin tidak berkesan pada masa yang akan datang - penyelesaian kami perlulah responsif terhadap keadaan yang berlaku.

Keterbukaan terhadap idea baharu dapat mendorong inovasi pada saat-saat yang tidak dijangka. Selalunya penyelesaian kreatif boleh menjadi penyelesaian beretika

KANDUNGAN Infografik

MUKA BELAKANG: Menerap norma-norma baharu dalam amalan dan institusi kita



Perjalanan Penyelidikan Etika

Memperkukuhkan cara kita bekerja dalam keadaan yang rumit dan mudah terjejas untuk mendayakan tindakan dan hasil yang beretika.

Pertimbangan beretika relevan di setiap peringkat perjalanan penyelidikan.

Penyelidik global* telah mengenal pasti pelbagai isu etika yang boleh timbul. Ini telah menjadi soalan utama untuk membimbing kita dalam pengambilan keputusan dan tindakan kita sehari-hari (lihat huruf condong).

CARA SAYA BOLEH MENYUMBANGKAN KEPADA TINDAKAN BERETIKA? APAKAH RANCANGAN SAYA?

Perjalanan penyelidikan tidak linear serta tidak dapat diramalkan. Banyak projek didorong akademik bercorak serupa, walaupun susun peringkatnya mungkin berbeza. Melihat semula peringkat dahulu sering diperlukan. Ilustrasi ini dikembangkan untuk mendorong refleksi kita tentang pelbagai aspek perjalanan penyelidikan dan mempertimbang apa yang paling relevan dengan kerja kita.

Isu Berkaitan

Di mana ada cabaran etika dan dilema muncul. Mana penyelesaian dapat ditemui.

Jalinan yang saling bergantung ini terjalin di semua peringkat penyelidikan. Untuk memahami dilema dan mencari penyelesaian etika, kita perlu merenungkan jalinan ini dalam multi dimensi.

TEMPAT

Apakah yang berkesan dalam konteks ini?

ORANG TERLIBAT

Siapakah yang akan membantu kita membuat yang terbaik dan Mendapatkan sokongan yang kita perlukan?

PRINSIP-PRINSIP

Apakah pendapat dunia dan nilai terbaik boleh menjadi petunjuk kita?

TERDAHULU

Apakah yang kita perlu ikut atau lawan secara berkesan mampan?

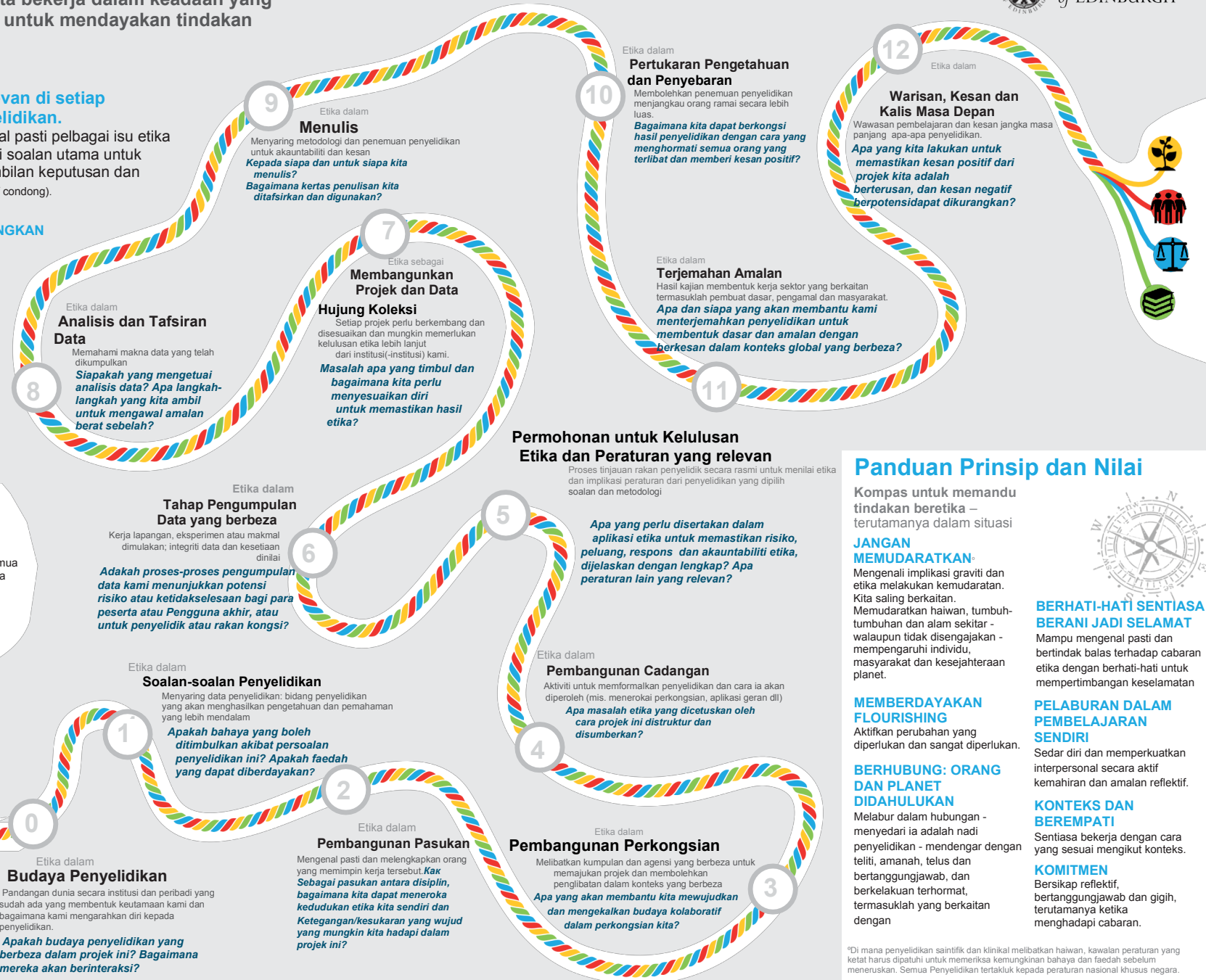

Panduan Prinsip dan Nilai

Kompas untuk memandu tindakan beretika – terutamanya dalam situasi

JANGAN MEMUDARATKAN

Mengenal implikasi graviti dan etika melakukan kemudaran. Kita saling berkaitan. Memudaratkan haiwan, tumbuh-tumbuhan dan alam sekitar - walaupun tidak disengajakan - mempengaruhi individu, masyarakat dan kesejahteraan planet.

MEMBERDAYAKAN FLOURISHING

Aktifkan perubahan yang diperlukan dan sangat diperlukan.

BERHUBUNG: ORANG DAN PLANET DIDAHULUKAN

Melabur dalam hubungan - menyedari ia adalah nadi penyelidikan - mendengar dengan teliti, amanah, telus dan bertanggungjawab, dan berkelakuan terhormat, termasuklah yang berkaitan dengan



BERHATI-HATI SENTIASA BERANI JADI SELAMAT

Mampu mengenal pasti dan bertindak balas terhadap cabaran etika dengan berhati-hati untuk mempertimbangan keselamatan

PELABURAN DALAM PEMBELAJARAN SENDIRI

Sedar diri dan memperkuat interpersonal secara aktif kemahiran dan amalan reflektif.

KONTEKS DAN BEREMPATI

Sentiasa bekerja dengan cara yang sesuai mengikut konteks.

KOMITMEN

Bersikap reflektif, bertanggungjawab dan gigih, terutamanya ketika menghadapi cabaran.

*Di mana penyelidikan saintifik dan klinikal melibatkan haiwan, kawalan peraturan yang ketat harus dipatuhi untuk memeriksa kemungkinan bahaya dan faedah sebelum meneruskan. Semua Penyelidikan tertakluk kepada peraturan nasional khusus negara.

* Lebih daripada 200 orang dari lebih 30 negara dalam komuniti akademik global menyumbang kepada pembangunan sumber ini.